HABBANAE
Le jeu !

PRÉSENTATION DU JEU

Pourquoi ce jeu ?

C'est un outil conçu par AVSF
dans le cadre de ses activités
pour l'Éducation à la citoyenneté
et à la solidarité internationale (ECSI).

Son objectif : sensibiliser le grand public
aux problèmes environnementaux,
qui affectent particulièrement
les habitants des pays des Suds,
et faire réfléchir aux solutions possibles.

HABBANAE
Le jeu !

RÈGLE DU JEU

Le but du jeu

Les cartes se répartissent en trois familles
correspondant à ces thèmes :
1. l'agriculture et l'alimentation
2. l'élevage et la santé animale
3. l'égalité des chances

Pour gagner, il suffit de former
les bons trios dans chaque famille.
Un trio comprend :
- une carte problème (orange)
- une carte solution (bleue)
- une carte projet AVSF (verte)

HABBANAE
Le jeu !

HABBANAE
Le jeu !

RÈGLE DU JEU

Le déroulement du jeu

Un joueur reçoit les cartes « problème » (d'un seul thème ou de plusieurs thèmes selon le temps disponible),
le 2e, les cartes « solution »,
le 3e, les cartes « projet AVSF ».

Le 1er joueur pose une carte problème sur la table et lit le texte. Le 2e pose la carte solution qui lui paraît correspondre.
Le 3e, une carte projet illustrant la solution.
L'animateur (qui peut être le 3e joueur) arbitre les choix et commente le projet AVSF (voir le guide de l'animateur).

Si beaucoup de joueurs...

Former des groupes et faire jouer chaque groupe avec les cartes d'un thème.
Puis rapprocher les tables et faire parler chaque groupe de son thème.

PRÉSENTATION DU JEU

Qui est AVSF ?

AVSF intervient, depuis 1977, aux côtés des communautés paysannes les plus vulnérables pour les aider à préserver leur autonomie alimentaire et économique.
Le jeu permet de découvrir plusieurs de leurs projets et l'approche durable dans laquelle ils s'inscrivent.

Mais d'où vient le nom du jeu ?

Au nord du Niger, lorsqu'un éleveur Peulh perd son troupeau, il reçoit de chacun des autres éleveurs une génisse enceinte, qu'il s'engage à restituer 3 ans plus tard : c'est l'Habbanae ou le prêt de l'amitié.
C'est également le nom du journal des donateurs AVSF.

CARTE SOLUTION

Agriculture et alimentation

Favoriser une agriculture durable

La solution réside dans la mise en place de modèles agricoles moins émetteurs en GES.

Il s'agit ainsi d'encourager des pratiques qui favorisent la restauration des terres dégradées et la séquestration du carbone dans les sols.

Parmi celles-ci : l'augmentation des espèces légumineuses dans les associations de cultures et le renforcement de la place des arbres dans les agrosystèmes cultivés.

CARTE PROBLÈME

Agriculture et alimentation

Agriculture et changement climatique

Environ un tiers des émissions de gaz à effet de serre d'origine humaine sont liées à l'alimentation.

Une majorité de ces GES est issue de la production agricole, grande consommatrice d'engrais chimiques, de pesticides et d'énergie.

L'agriculture contribue ainsi largement au réchauffement climatique.

AVSF
AGRONOMES & VÉTÉRINAIRES SANS FRONTIÈRES

HABBANAE

Le jeu !

AVSF
AGRONOMES & VÉTÉRINAIRES SANS FRONTIÈRES

HABBANAE

Le jeu !

AVSF
AGRONOMES & VÉTÉRINAIRES SANS FRONTIÈRES

HABBANAE

Le jeu !

AVSF
AGRONOMES & VÉTÉRINAIRES SANS FRONTIÈRES

HABBANAE

Le jeu !

CARTE PROBLÈME

Agriculture et alimentation

La pratique intensive de la monoculture

La monoculture consiste à cultiver une seule espèce de plante dans des champs à perte de vue.

Certes, cette pratique est généralement plus productive, mais elle nécessite plus d'engrais pour contrer l'appauvrissement des sols. Elle rend également les cultures plus vulnérables aux maladies et aux insectes.

CARTE PROJET 1

Agriculture et alimentation

Pitag en Haïti : un projet d'agriculture durable

En Haïti, le projet Pitag vise à renforcer les systèmes agroforestiers (SAF) à base de caféiers, qui sont menacés.

Car ceux-ci assurent la production de nombreux services écosystémiques : particulièrement la réduction de l'érosion, le maintien de la fertilité des sols, la régulation des ravageurs ou la séquestration de carbone.

CARTE PROJET 2

Agriculture et alimentation

La préservation de semences locales au Burkina Faso

Au Burkina Faso, AVSF a contribué à la préservation de variétés locales de sorgho et de maïs : via la formation de paysans multiplicateurs de semences, la mise en place de banques communautaires de semences paysannes et la diffusion d'un procédé innovant d'enrobage biologique des graines.

CARTE SOLUTION

Agriculture et alimentation

Encourager des pratiques agricoles qui préservent la biodiversité

Les associations de culture permettent d'augmenter le nombre d'espèces végétales cultivées sur une parcelle et limitent la pression des parasites et bio-agresseurs.

La promotion de semences locales et de races rustiques favorise, elle, la préservation de la diversité génétique.

AVSF
AGRONOMES & VÉTÉRINAIRES SANS FRONTIÈRES

HABBANAE

Le jeu !

AVSF
AGRONOMES & VÉTÉRINAIRES SANS FRONTIÈRES

HABBANAE

Le jeu !

AVSF
AGRONOMES & VÉTÉRINAIRES SANS FRONTIÈRES

HABBANAE

Le jeu !

AVSF
AGRONOMES & VÉTÉRINAIRES SANS FRONTIÈRES

HABBANAE

Le jeu !

CARTE SOLUTION

Agriculture et alimentation

Promouvoir la lutte biologique contre les maladies végétales

Plusieurs pratiques et produits alternatifs ont fait leurs preuves.

Par exemple, l'apport de compost, car une plante mieux nourrie est une plante qui se défend mieux contre les maladies.

Il existe aussi des produits alternatifs : biopesticides ou préparations naturelles utilisées comme répulsifs.

CARTE PROBLÈME

Agriculture et alimentation

Les effets des pesticides sur la santé et l'environnement

Les pesticides utilisés en agriculture, pour tuer les organismes vivants qui détériorent les cultures, ont des effets nocifs sur la santé des sols, des animaux et des humains.

Ils sont ainsi responsables de l'érosion de la biodiversité et à l'origine de nombreux problèmes sanitaires du fait de la contamination générale des milieux.

CARTE PROBLÈME

Agriculture et alimentation

L'usage incontrôlé de pesticides toxiques

Ne disposant pas de procédures exigeantes de contrôle et d'homologation, les pays du Sud sont plus exposés à des pesticides toxiques que les autres.

Le montant des importations de pesticides dans l'Afrique subsaharienne a ainsi été multiplié par 8 entre 2000 et 2015.

CARTE PROJET 3

Agriculture et alimentation

Pour un coton sans pesticides au Mali

Débuté en 2022, ce projet d'AVSF vise à mettre en place, au Mali, avec les familles paysannes, des pratiques agricoles qui devraient permettre de réduire de 50 % l'utilisation de pesticides : apport de compost, utilisation d'huile de neem pour ses propriétés insecticides, ou de plantes pièges, en bordures de champs, pour attirer les insectes ravageurs.

AVSF
AGRONOMES & VÉTÉRINAIRES SANS FRONTIÈRES

HABBANAE

Le jeu !

AVSF
AGRONOMES & VÉTÉRINAIRES SANS FRONTIÈRES

HABBANAE

Le jeu !

AVSF
AGRONOMES & VÉTÉRINAIRES SANS FRONTIÈRES

HABBANAE

Le jeu !

AVSF
AGRONOMES & VÉTÉRINAIRES SANS FRONTIÈRES

HABBANAE

Le jeu !

CARTE PROJET 4

Agriculture et alimentation

Une campagne pour éradiquer les pesticides les plus toxiques

Dès mars 2015, AVSF lançait une campagne pour lutter contre l'utilisation des pesticides les plus dangereux.
Entre 2019 et 2023, sur la base d'un guide élaboré par l'association, des ateliers de formation et d'échanges ont été organisés avec différents partenaires, en Afrique et en Amérique latine, qui ont permis de former 300 intervenants locaux.

CARTE SOLUTION

Agriculture et alimentation

Alerter les populations de la nocivité extrême de certains pesticides

L'objectif est la mise hors circuit immédiate des pesticides très dangereux, ainsi que l'élimination progressive de tous les pesticides préoccupants.

Cela suppose de promouvoir, auprès des populations concernées, des techniques de substitution fiables et accessibles.

CARTE SOLUTION

Agriculture et alimentation

Soutenir les pratiques d'agriculture biologique

L'agriculture biologique est fondée sur l'interdiction des intrants chimiques de synthèse, avec toutes les retombées positives que cela suppose pour l'environnement et la santé du consommateur.

Elle privilégie des techniques mécaniques pour lutter contre les mauvaises herbes et des alternatives biologiques pour stimuler la croissance des végétaux ou combattre les organismes nuisibles.

CARTE PROBLÈME

Agriculture et alimentation

L'usage d'intrants chimiques

Les intrants chimiques agricoles incluent les pesticides et les fertilisants.

Leur utilisation a un impact majeur sur l'environnement, car ces produits, par ruissellement, finissent par contaminer les sols, les nappes phréatiques et les cours d'eau.

AVSF
AGRONOMES & VÉTÉRINAIRES SANS FRONTIÈRES

HABBANAE

Le jeu !

AVSF
AGRONOMES & VÉTÉRINAIRES SANS FRONTIÈRES

HABBANAE

Le jeu !

AVSF
AGRONOMES & VÉTÉRINAIRES SANS FRONTIÈRES

HABBANAE

Le jeu !

AVSF
AGRONOMES & VÉTÉRINAIRES SANS FRONTIÈRES

HABBANAE

Le jeu !

CARTE PROBLÈME

Agriculture et alimentation

Malnutrition et insécurité nutritionnelle

En 2023, environ 733 millions de personnes dans le monde ont souffert de la faim, soit 9,1 % de la population mondiale, l'équivalent d'1 personne sur 11.

Plus de 36 millions d'enfants de moins de cinq ans souffrent de malnutrition aiguë dans 32 pays et 148 millions d'enfants de moins de cinq ans sont victimes d'un retard de croissance.

CARTE PROJET 5

Agriculture et alimentation

Le projet Thiellal au Sénégal : pour limiter les intrants

Le projet a été développé dans une zone agricole caractérisée par des productions fortement consommatrice en intrants chimiques.

AVSF a mobilisé les communautés pour expérimenter de nouvelles pratiques agricoles : compostage, meilleure gestion de l'eau, techniques de semis plus adaptées...

CARTE PROJET 6

Agriculture et alimentation

Réduire la malnutrition : le projet Tambatra à Madagascar

Ce projet d'AVSF vise à réduire la malnutrition en milieu rural, dans la région des hauts plateaux malgaches.

Comment ? Par la production agroécologique d'une alimentation diversifiée à haut potentiel nutritif, le développement de systèmes polyculture-élevage et l'organisation de la distribution en circuit court.

CARTE SOLUTION

Agriculture et alimentation

Accroître la disponibilité d'aliments variés et sains

Dans la lutte contre la malnutrition, l'agroécologie paysanne représente une réponse efficace et durable.

Elle favorise en effet la diversité des cultures et améliore ainsi la disponibilité d'aliments variés et riches en nutriments essentiels.

Elle réduit par ailleurs la dépendance aux importations, rendant les systèmes alimentaires plus autonomes et résilients face aux chocs.

AVSF
AGRONOMES & VÉTÉRINAIRES SANS FRONTIÈRES

HABBANAE

Le jeu !

AVSF
AGRONOMES & VÉTÉRINAIRES SANS FRONTIÈRES

HABBANAE

Le jeu !

AVSF
AGRONOMES & VÉTÉRINAIRES SANS FRONTIÈRES

HABBANAE

Le jeu !

AVSF
AGRONOMES & VÉTÉRINAIRES SANS FRONTIÈRES

HABBANAE

Le jeu !

CARTE SOLUTION

Agriculture et alimentation

Développer l'agroforesterie

En associant des arbres aux cultures, les systèmes agroforestiers améliorent les rendements, favorisent la biodiversité et atténuent les effets du changement climatique.

CARTE PROBLÈME

Agriculture et alimentation

Agriculture et déforestation

En vue d'augmenter leurs surfaces cultivables, au profit de monocultures qui requièrent des engrais et épuisent les sols, les producteurs empiètent sur les forêts.

La conversion des forêts en terres cultivées est, selon la FAO, à l'origine d'au moins 50 % de la déforestation mondiale.

CARTE PROBLÈME

Élevage et santé animale

L'industrialisation de l'élevage

L'élevage de bétail pratiqué à une échelle industrielle exerce une pression trop forte sur l'environnement.

Il dérègle le climat (au moins 14% des émissions mondiales de gaz à effet de serre sont causées par ce secteur, d'après la FAO), pollue les nappes phréatiques et s'approprie des terres au détriment des forêts ou des cultures destinées à la consommation humaine.

CARTE PROJET 7

Agriculture et alimentation

Un programme d'agroforesterie avec la coopérative Camaye

En Côte d'Ivoire, la coopérative Camaye, qui regroupe plus de 1 500 producteurs de cacao, a pour objectif, dans le cadre du programme Équité, d'endiguer la déforestation par la mise en place de parcelles agroforestières.

AVSF
AGRONOMES & VÉTÉRINAIRES SANS FRONTIÈRES

HABBANAE

Le jeu !

AVSF
AGRONOMES & VÉTÉRINAIRES SANS FRONTIÈRES

HABBANAE

Le jeu !

AVSF
AGRONOMES & VÉTÉRINAIRES SANS FRONTIÈRES

HABBANAE

Le jeu !

AVSF
AGRONOMES & VÉTÉRINAIRES SANS FRONTIÈRES

HABBANAE

Le jeu !

CARTE PROJET 8

Élevage et santé animale

Le soutien d'AVSF à l'élevage paysan

Les élevages paysans dans les pays du Sud se caractérisent par l'utilisation, pour le pâturage, de végétations spontanées ou de résidus de cultures.

Plus respectueux de l'environnement, ces modèles à faible impact sont souvent aussi plus performants, du fait de leur capacité d'adaptation aux crises climatiques ou économiques.

CARTE SOLUTION

Élevage et santé animale

Pratiquer l'élevage durable

Adopter des pratiques d'élevage durable, c'est utiliser judicieusement les ressources, notamment l'eau, les pâturages et les terres cultivables, de manière à éviter leur épuisement rapide.

Les avantages sont à la fois environnementaux, économiques et sociaux.

CARTE SOLUTION

Élevage et santé animale

Concilier élevage et préservation des forêts

Faire pâturer la forêt par le bétail permet d'exploiter les ressources fourragères spontanées situées sous les arbres., dans le respect de l'écosystème forestier.

Pour réussir, un programme d'élevage forestier doit cependant veiller à maintenir un équilibre entre les effectifs du bétail et la capacité pastorale de la zone boisée.

CARTE PROBLÈME

Élevage et santé animale

Élevage et déforestation

En réponse aux besoins de l'élevage industriel, des pans entiers de forêts sont rasés pour installer des élevages bovins mais aussi et surtout pour cultiver le soja qui permet de nourrir les animaux.

Résultat : des pays sud-américains comme le Brésil déforestent à grande échelle pour dégager la place nécessaire à la culture de vastes champs de soja OGM.

AVSF
AGRONOMES & VÉTÉRINAIRES SANS FRONTIÈRES

HABBANAE

Le jeu !

AVSF
AGRONOMES & VÉTÉRINAIRES SANS FRONTIÈRES

HABBANAE

Le jeu !

AVSF
AGRONOMES & VÉTÉRINAIRES SANS FRONTIÈRES

HABBANAE

Le jeu !

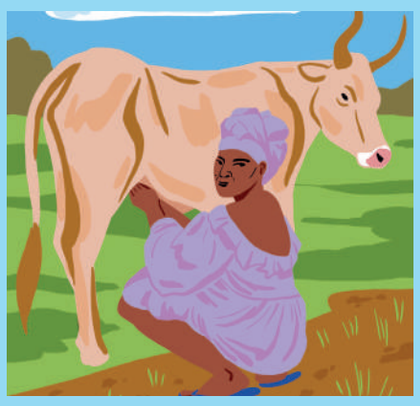

AVSF
AGRONOMES & VÉTÉRINAIRES SANS FRONTIÈRES

HABBANAE

Le jeu !

CARTE PROBLÈME

Élevage et santé animale

Élevage et émissions de méthane

Le méthane entérique est émis lors du processus digestif des ruminants et lors de la fermentation de leurs déjections (fumier, lisier).

L'élevage contribue ainsi à 16 % des émissions de méthane globales à l'échelle planétaire.

Or ce gaz a un pouvoir de réchauffement global très élevé, environ 28 fois plus que le CO2.

CARTE PROJET 9

Élevage et santé animale

Un projet pour la conservation des forêts du Chaco et l'élevage durable en Bolivie

La Bolivie se place au 3e rang mondial en termes de déforestation.

À travers le projet Tekove, AVSF a mobilisé différents acteurs dans le pays pour faire évoluer les systèmes d'élevage extensifs, à l'origine d'incendies massifs, vers des systèmes d'élevage durables qui préservent les espaces boisés.

CARTE PROJET 10

Élevage et santé animale

Un programme de méthanisation des déjections animales

Depuis 2010, AVSF teste la méthanisation des déjections de bovins, au Mali, comme une alternative au bois de cuisson. Dans les foyers équipés de biodigesteurs, la coupe de bois s'est réduite de plus de moitié, limitant la déforestation et les gaz à effet de serre issus de la combustion du bois.

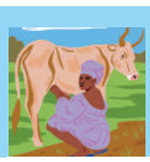

CARTE SOLUTION

Élevage et santé animale

Développer la production de biogaz

Le biodigesteur est un dispositif technique qui capte les gaz dégagés par la fermentation des déjections animales et les transforme en biogaz, utile pour les tâches domestiques (procédé de méthanisation).

Facile à mettre en œuvre, il permet à la fois de réduire les niveaux d'émission de méthane entérique et de produire de l'énergie.

AVSF
AGRONOMES & VÉTÉRINAIRES SANS FRONTIÈRES

HABBANAE

Le jeu !

AVSF
AGRONOMES & VÉTÉRINAIRES SANS FRONTIÈRES

HABBANAE

Le jeu !

AVSF
AGRONOMES & VÉTÉRINAIRES SANS FRONTIÈRES

HABBANAE

Le jeu !

AVSF
AGRONOMES & VÉTÉRINAIRES SANS FRONTIÈRES

HABBANAE

Le jeu !

CARTE SOLUTION

Élevage et santé animale

Mener une gestion concertée et durable des pâturages

Le surpâturage nécessite de réduire la taille des troupeaux.

Mais, pour que cette réduction n'affecte pas les revenus des familles d'éleveurs, il faut miser sur la qualité, en adoptant des pratiques plus durables qui seront valorisées sur les marchés nationaux et internationaux par un prix plus intéressant.

CARTE PROBLÈME

Élevage et santé animale

Le surpâturage

Le phénomène se produit avec la croissance des cheptels : les animaux ont alors besoin de plus de végétation pour se nourrir que les prairies ne peuvent en fournir.

Le sol, mis à nu, perd une partie de sa biodiversité et de ses fonctions, telles nourrir les plantes, les animaux ou filtrer les eaux.

Il devient donc nécessaire et urgent de réduire la taille des troupeaux.

CARTE PROBLÈME

Élevage et santé animale

La diffusion incontrôlée des médicaments vétérinaires

Le marché des médicaments vétérinaires est en croissance régulière d'environ 6 % par an depuis 2002 et cette croissance concerne également l'Afrique.

Cependant une part importante des médicaments vétérinaires vendus en Afrique ne sont pas homologués.

CARTE PROJET 11

Élevage et santé animale

La création d'une certification « cachemire durable »

AVSF a apporté son soutien à 30 organisations d'éleveurs en Mongolie pour mettre en place une certification « cachemire durable ».

Le gain de rémunération qui en résulte pour les éleveurs leur permet d'envisager une réduction de la taille de leur troupeau.

AVSF
AGRONOMES & VÉTÉRINAIRES SANS FRONTIÈRES

HABBANAE

Le jeu !

AVSF
AGRONOMES & VÉTÉRINAIRES SANS FRONTIÈRES

HABBANAE

Le jeu !

AVSF
AGRONOMES & VÉTÉRINAIRES SANS FRONTIÈRES

HABBANAE

Le jeu !

AVSF
AGRONOMES & VÉTÉRINAIRES SANS FRONTIÈRES

HABBANAE

Le jeu !

CARTE PROJET 12

Élevage et santé animale

La formation d'agents communautaires de santé animale (ACSA) à Madagascar

Dans le sud de Madagascar, AVSF contribue à améliorer la formation des ACSA pour apporter des soins vétérinaires de base en zone rurale.
Face à un service public de santé animale peu déployé à travers le pays, la consolidation de cette formation s'est révélée une solution efficace pour améliorer les petits élevages malgaches.

CARTE SOLUTION

Élevage et santé animale

Former les éleveurs en santé animale

Cette formation proposée aux éleveurs des pays du Sud vise à promouvoir une vaccination préventive et à fournir l'accompagnement nécessaire pour l'approvisionnement et l'utilisation des médicaments vétérinaires.

CARTE SOLUTION

Élevage et santé animale

Réduire et rationaliser l'usage des antibiotiques vétérinaires

L'utilisation raisonnée des antibiotiques vétérinaires, au Nord comme au Sud, limite le phénomène de résistance.

Elle permet également de réduire la présence de résidus de médicaments dans les aliments et l'environnement.

CARTE PROBLÈME

Élevage et santé animale

La résistance bactérienne aux antibiotiques

L'apparition de résistances des pathogènes, en particulier aux antibiotiques, impacte les éleveurs économiquement (échecs thérapeutiques, augmentation de la morbidité et de la mortalité).

Elle fait également peser une grave menace sur la santé humaine du fait de l'apparition de germes résistants contre lesquels nous ne disposerons plus d'aucune arme thérapeutique.

AVSF
AGRONOMES & VÉTÉRINAIRES SANS FRONTIÈRES

HABBANAE

Le jeu !

AVSF
AGRONOMES & VÉTÉRINAIRES SANS FRONTIÈRES

HABBANAE

Le jeu !

AVSF
AGRONOMES & VÉTÉRINAIRES SANS FRONTIÈRES

HABBANAE

Le jeu !

AVSF
AGRONOMES & VÉTÉRINAIRES SANS FRONTIÈRES

HABBANAE

Le jeu !

CARTE PROBLÈME

Égalité des chances

Des paysans victimes d'un rapport de forces inégal

Paysans et paysannes du Sud souffrent d'un rapport de forces défavorable face à des entreprises agro-industrielles et à des politiques qui les ignorent trop souvent.

Plusieurs facteurs contribuent à cette situation : l'accaparement des terres, la précarisation des conditions de travail, l'exclusion des décisions politiques.

CARTE PROJET 13

Élevage et santé animale

Le soutien d'AVSF à des pratiques vétérinaires traditionnelles

Tout en promouvant l'utilisation raisonnée des antibiotiques, AVSF encourage le recueil des pratiques locales traditionnelles en matière de santé animale et l'expérimentation sur le terrain de l'efficacité de certaines recettes à base de plantes.

CARTE PROJET 14

Égalité des chances

L'aide juridique aux organisations paysannes du Chisec

Au Guatemala, AVSF accompagne les organisations paysannes du Chisec dans leur lutte pour la reconnaissance de leurs droits fonciers en renforçant leurs capacités juridiques et en les aidant à structurer leur plaidoyer.

L'association leur permet ainsi de négocier avec les autorités, pour garantir la pérennité de leurs modes de vie et de production.

CARTE SOLUTION

Égalité des chances

Aider les paysans du Sud à défendre leurs droits

Il s'agit de garantir l'accès des paysans et paysannes du Sud aux ressources (terre, eau, semences, forêts) qui leur sont indispensables, de faire reconnaître leur rôle économique et social, de leur donner les moyens d'influer sur les politiques agricoles.

AVSF
AGRONOMES & VÉTÉRINAIRES SANS FRONTIÈRES

HABBANAE

Le jeu !

AVSF
AGRONOMES & VÉTÉRINAIRES SANS FRONTIÈRES

HABBANAE

Le jeu !

AVSF
AGRONOMES & VÉTÉRINAIRES SANS FRONTIÈRES

HABBANAE

Le jeu !

AVSF
AGRONOMES & VÉTÉRINAIRES SANS FRONTIÈRES

HABBANAE

Le jeu !

CARTE SOLUTION

Égalité des chances

Promouvoir l'égalité femmes-hommes

L'objectif général est de faire progresser l'autonomie économique des femmes et de renforcer leur reconnaissance sociale et politique, au même titre que celle des hommes.

Cette action est à mener dans le respect d'environnements culturels et sociaux très variés.

CARTE PROBLÈME

Égalité des chances

La condition des femmes rurales

À travers le monde, les femmes rurales se heurtent à des règles et des normes sociales qui limitent leurs revenus, leur contrôle des ressources indispensables à la production alimentaire, leur accès à la formation agricole, ainsi que leur participation aux prises de décisions.

CARTE PROBLÈME

Égalité des chances

Le chômage des jeunes dans les pays du Sud

Certaines régions des pays du Sud souffrent d'un manque d'opportunités professionnelles pour les jeunes.

Au Sénégal, le taux de chômage des jeunes générations est ainsi très élevé. Dans ce pays, où la moitié de la population a moins de 19 ans, l'accès à l'emploi, symbole d'émancipation économique et de statut social, est l'une des préoccupations majeures.

CARTE PROJET 15

Égalité des chances

L'approche genre promue par AVSF

Par ses actions de plaidoyer et directement à travers des projets menés avec ses partenaires, en Afrique, en Amérique latine et en Asie, l'association favorise la participation active des femmes aux processus de développement et encourage leur autonomie économique et sociale.

AVSF
AGRONOMES & VÉTÉRINAIRES SANS FRONTIÈRES

HABBANAE

Le jeu !

AVSF
AGRONOMES & VÉTÉRINAIRES SANS FRONTIÈRES

HABBANAE

Le jeu !

AVSF
AGRONOMES & VÉTÉRINAIRES SANS FRONTIÈRES

HABBANAE

Le jeu !

AVSF
AGRONOMES & VÉTÉRINAIRES SANS FRONTIÈRES

HABBANAE

Le jeu !

CARTE PROJET 16

Égalité des chances

Le projet Ngalu Rewbé : des prêts pour les jeunes

Au nord du Sénégal, 300 jeunes ont été aidés dans le lancement de leur activité d'élevage. Ils ont pu profiter de formations et de la mise en place de prêts en cascade via les organisations paysannes partenaires du projet.
Le prêt leur a servi à acheter leur premier cheptel ; une fois remboursée, la somme a pu être prêtée à une autre promotion.

CARTE SOLUTION

Égalité des chances

Accompagner les jeunes vers l'emploi

Le taux de chômage étant particulièrement fort dans les campagnes, une des solutions est d'appuyer les jeunes ruraux dans le lancement d'une activité d'agriculture ou d'élevage, grâce à des formations et/ou la mise en place d'un système de prêts.

CARTE SOLUTION

Égalité des chances

Mieux rémunérer le travail agricole

Pour encourager les ruraux, notamment les jeunes, à rester dans les campagnes, il faut pouvoir leur proposer sur place un travail avec un revenu décent.

Cette valorisation est rendue possible par la transformation locale des produits issus de l'agriculture ou de l'élevage.

CARTE PROBLÈME

Égalité des chances

L'exode rural

L'exode rural est lié au manque d'emplois et de perspectives locales : les paysans ayant un certain niveau d'instruction sont tentés d'aller chercher une « vie meilleure » dans les centres urbains.

En Afrique, l'ampleur de cet exode dépassant la capacité du secteur industriel à absorber la main-d'œuvre nouvelle, les migrants ruraux viennent souvent grossir le rang des chômeurs dans les villes.

AVSF
AGRONOMES & VÉTÉRINAIRES SANS FRONTIÈRES

HABBANAE

Le jeu !

AVSF
AGRONOMES & VÉTÉRINAIRES SANS FRONTIÈRES

HABBANAE

Le jeu !

AVSF
AGRONOMES & VÉTÉRINAIRES SANS FRONTIÈRES

HABBANAE

Le jeu !

AVSF
AGRONOMES & VÉTÉRINAIRES SANS FRONTIÈRES

HABBANAE

Le jeu !

CARTE PROBLÈME

Égalité des chances

La spéculation sur certains produits agricoles

Les spéculations sur les marchés des denrées agricoles fragilisent les revenus des producteurs dans les pays du Sud.

Le cacao et le café sont ainsi soumis à une spéculation massive qui rend les prix très volatils et souvent trop bas pour assurer un revenu décent aux producteurs d'Afrique ou d'Amérique du Sud.

CARTE PROJET 17

Égalité des chances

Le projet ChocoTogo : des revenus décents pour les producteurs de cacao

Cofondée avec le soutien d'AVSF, ChocoTogo a été la première entreprise togolaise à transformer le cacao.
Aujourd'hui, la coopérative emploie 30 jeunes et son activité de transformation alimentaire bénéficie à l'ensemble des villages auprès desquels elle s'approvisionne.

CARTE PROJET 18

Égalité des chances

Le programme Équité, avec Commerce équitable France

Depuis 2016, AVSF accompagne, à travers le programme Équité, le déploiement de filières de commerce équitable en Afrique de l'Ouest, tant dans leur structuration économique que dans leur capacité d'innovations agroécologiques.
Le programme, entré dans sa 3e phase début 2025, bénéficie d'une subvention de l'AFD et du FFEM de 8 millions d'euros pour les 4 ans à venir.

CARTE SOLUTION

Égalité des chances

Mettre en place des filières de commerce équitable

Le commerce équitable vise à organiser les échanges commerciaux dans les filières – telles celles du café, du cacao ou du coton – de manière que les producteurs puissent vivre décemment de leur travail et investir dans la transformation des modes de production, pour faire face au défi du réchauffement climatique et de l'érosion de la biodiversité.

AVSF
AGRONOMES & VÉTÉRINAIRES SANS FRONTIÈRES

HABBANAE

Le jeu !

AVSF
AGRONOMES & VÉTÉRINAIRES SANS FRONTIÈRES

HABBANAE

Le jeu !

AVSF
AGRONOMES & VÉTÉRINAIRES SANS FRONTIÈRES

HABBANAE

Le jeu !

AVSF
AGRONOMES & VÉTÉRINAIRES SANS FRONTIÈRES

HABBANAE

Le jeu !

CARTE SOLUTION

Égalité des chances

Ajuster les formes de coopération pour répondre au contexte de crise

Dans un contexte de crise, les ONG de développement répondent en premier lieu aux besoins de survie des paysans et paysannes. Par exemple, à travers la mise en place d'un service mobile de santé humaine et animale.

Elles s'efforcent aussi de les aider à maintenir leurs capacités de production et de commercialisation.

CARTE PROBLÈME

Égalité des chances

La multiplication et le cumul des crises

La plupart des pays en développement connaissent des crises d'origines et de formes multiples : climatiques, politiques, sécuritaires, sanitaires...

Les familles rurales sont les premières victimes de ces crises, qui se cumulent souvent et pèsent lourdement sur les populations les plus vulnérables.

CARTE PROBLÈME

Égalité des chances

Changement climatique et inégalités Nord-Sud

C'est dans les pays du Sud que les effets du changement climatique se font le plus cruellement sentir.

Les impacts sont divers et dramatiques : diminution et modification des cycles et productions agricoles, augmentation de la malnutrition, désertification, migrations accrues des populations...

CARTE PROJET 19

Égalité des chances

L'action d'AVSF en Haïti, face aux troubles liés aux gangs

Les gangs armés contrôlent aujourd'hui 60 % d'Haïti et sèment la terreur à travers tout le territoire.

Dans ce pays, où AVSF intervient depuis 1992, la priorité est de maintenir les services fondamentaux pour les familles paysannes, sans compromettre la sécurité des membres des équipes de l'association.

AVSF
AGRONOMES & VÉTÉRINAIRES SANS FRONTIÈRES

HABBANAE

Le jeu !

AVSF
AGRONOMES & VÉTÉRINAIRES SANS FRONTIÈRES

HABBANAE

Le jeu !

CARTE PROJET 20

Égalité des chances

Le projet Sinchisuyu : pour une transformation durable concertée

L'objectif de ce projet dans le sud-ouest de la Colombie : améliorer la participation des familles indigènes à l'élaboration et à la mise en œuvre des plans de développement municipaux et départementaux.
Pour ce faire, AVSF met en place un processus de formation en plaidoyer politique et en gestion territoriale.

CARTE SOLUTION

Égalité des chances

Aider les familles paysannes à atténuer les impacts du changement climatique

Cela passe notamment par la diversification des cultures, l'agroforesterie, la réduction de l'utilisation d'intrants chimiques (engrais et pesticides)....

Ces nouveaux enjeux supposent de renforcer les coopératives locales et d'aider celles-ci à mettre en œuvre une gestion concertée des territoires dont elles sont usagères.